

BW 211 e (bestehend)  
Überführung  
Konradstraße

BW 213 a (bestehend)  
Unterführung Steinbacher Straße

BW 213 b (bestehend)  
Fahrbacher-Brücke

BW 213 c (bestehend)  
Unterführung St 2309  
(Kahlgrundstraße)

BW 214 b (bestehend)  
Glattbachtal - Brücke

Baubeginn  
Betriebskilometer 212+518

Bauende  
Betriebskilometer 213+405

geplante Lärmschutzwand rechts  
h = 3,00 m über Gradiente  
L = 887 m (hochabsorbierend)

integrierte Fotovoltaik-Elemente  
Länge = ca. 775 m

Geobasisdaten:

© Bayerische Vermessungsverwaltung  
(www.geodaten.bayern.de)

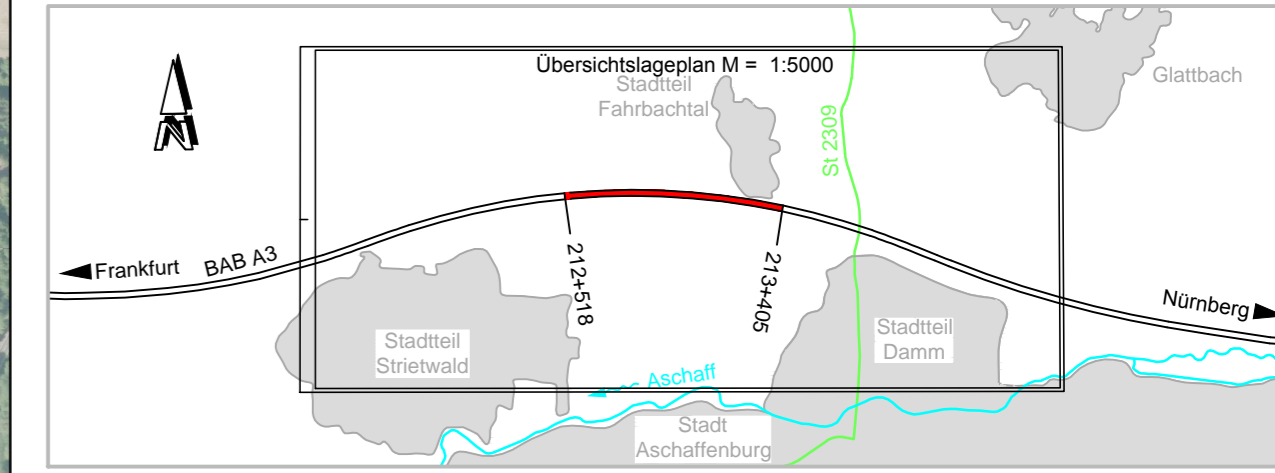

Nr.	Art der Änderung	Datum	Name

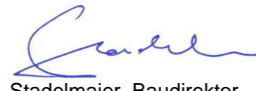
<b>Freistaat Bayern</b> <b>Autobahndirektion Nordbayern</b> <small>Flaschenhofstraße 55, 90402 Nürnberg,          TEL. 0911/4621-01, FAX 0911/4621-456, E-MAIL: poststelle@abnb.bayern.de</small>		Unterlage 3 Blatt Nr. Datum        Zeichen												
<b>Planfeststellung</b> <b>BAB A3 Frankfurt - Nürnberg</b> <b>Lärmschutzwand mit integrierten Fotovoltaik-Elementen</b> von Betr.-km 212+518 bis Betr.-km 213+405		<table border="1"> <tr> <td>bearbeitet</td> <td>Gz: 4224</td> <td>Sept. 2013</td> <td>Holland</td> </tr> <tr> <td>gezeichnet</td> <td>Gz: 4225</td> <td>Sept. 2013</td> <td>Waffler</td> </tr> <tr> <td>geprüft</td> <td>Gz: 421</td> <td>Sept. 2013</td> <td>Meinert</td> </tr> </table>	bearbeitet	Gz: 4224	Sept. 2013	Holland	gezeichnet	Gz: 4225	Sept. 2013	Waffler	geprüft	Gz: 421	Sept. 2013	Meinert
bearbeitet	Gz: 4224	Sept. 2013	Holland											
gezeichnet	Gz: 4225	Sept. 2013	Waffler											
geprüft	Gz: 421	Sept. 2013	Meinert											
Aufgestellt: Nürnberg, den 29.11.2013 Autobahndirektion Nordbayern  Stadlmaier, Baudirektor		<b>Übersichtslageplan BAB A 3</b> Maßstab 1 : 5000												
Projekt: BAB A3 AS Aschaffenburg/West - AS Aschaffenburg/Ost		Datei: 2010-04-26_LP+EW_3_Meridian_2013-08-26.dwg												

Freistaat Bayern  
Regierungsbezirk Unterfranken  
Stadt Aschaffenburg